

PICC-Line

Sterile Anlage in der Angiographie

OTA – Katja Seidel – Universitätsklinik und Poliklinik für Radiologie
Universitätsklinikum Halle

Beispiele für PICC-Lines

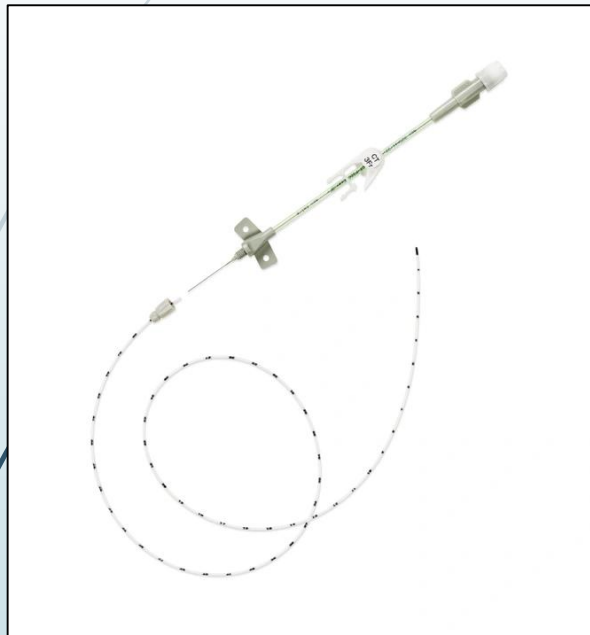

<https://www.vygon.de/lifecath-ct-picc-easy>
Stand: 14.11.2025 – 8:00Uhr

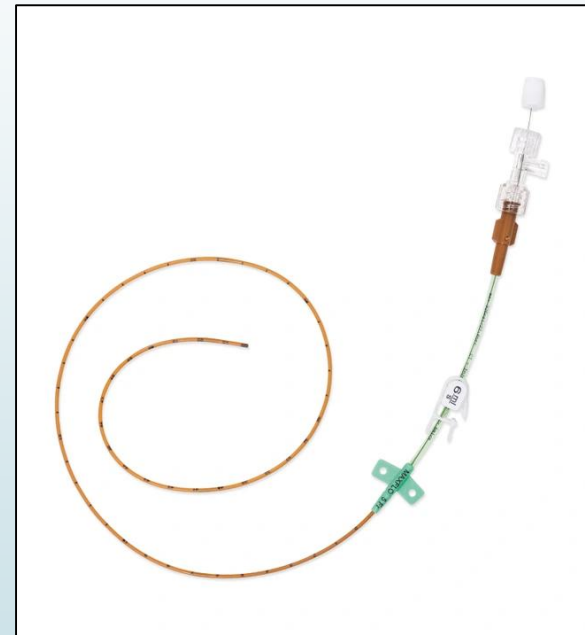

<https://www.vygon.de/maxfloexpert>
Stand: 14.11.2025 – 8:00Uhr



Steril vorbereiteter Tisch

Geeignete Vene zur Punktion im Vorfeld suchen

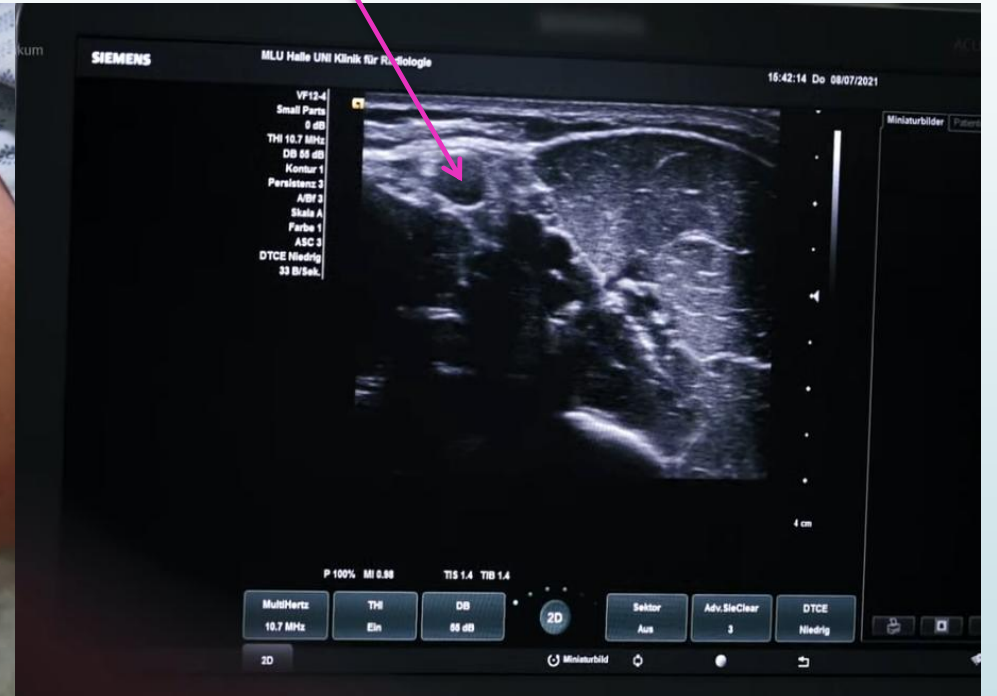

Desinfektion und steriles Abdecken



nach Lokalanästhesie und kurzer Einwirkzeit – Punktion der Vene

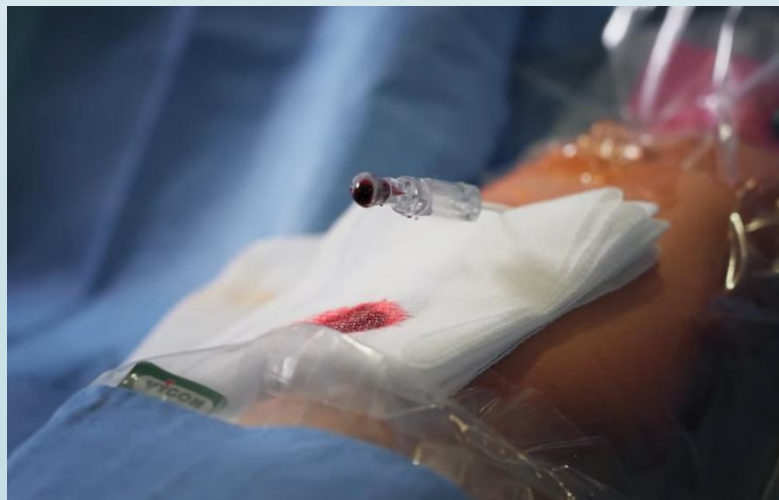

Führungsdraht bis an gewünschte Stelle schieben – Stichinzision -



Länge der PICC bestimmen – Dilatator einführen –
Picc über Seldinger Technik platzieren

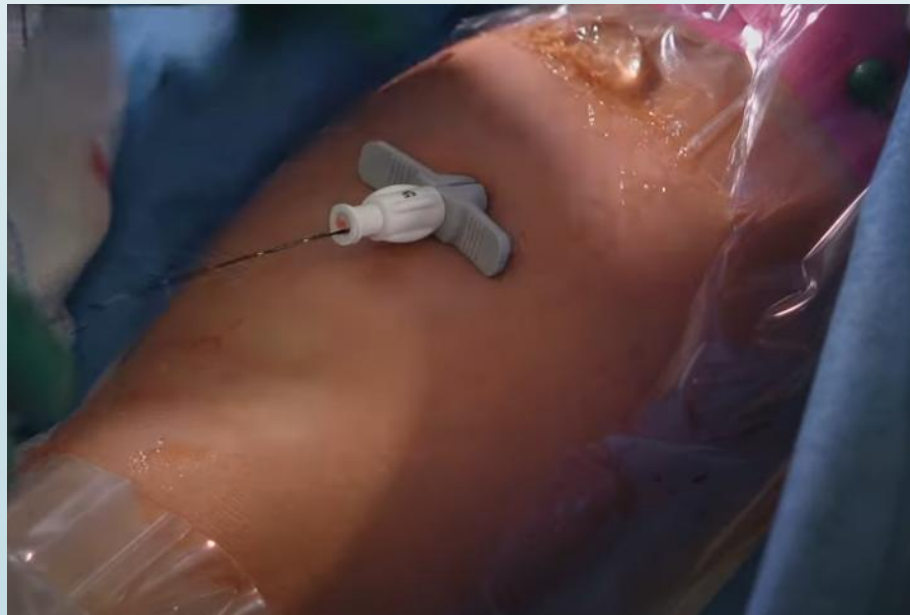
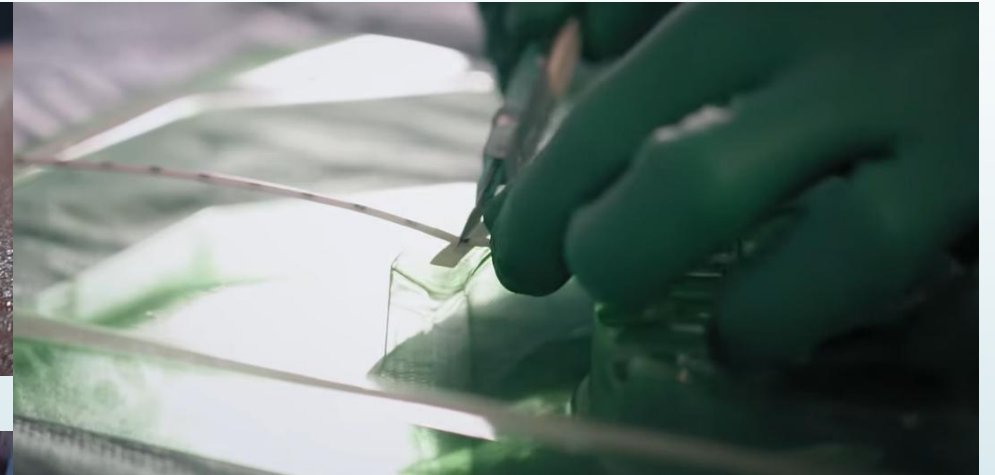
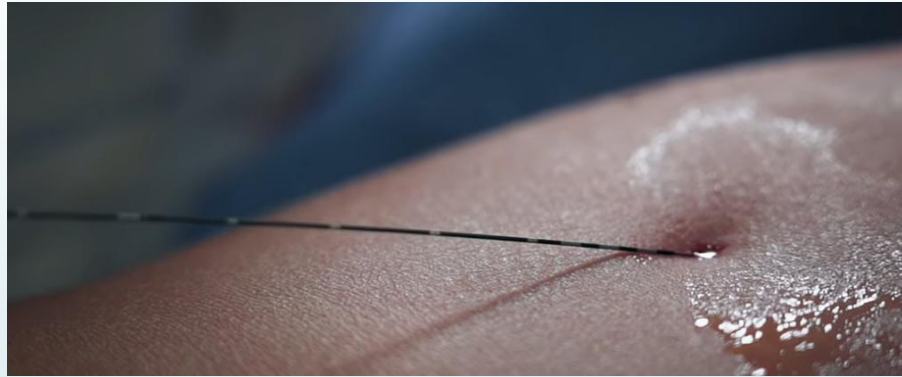

Entfernen des Drahtes – Spülen – entfernen der PeelAway
Schleuse – Lagekontrolle mittels Durchleuchtung –
Abschlussbild speichern



steriler Verband



Vielen Dank für Ihre
Aufmerksamkeit 😊

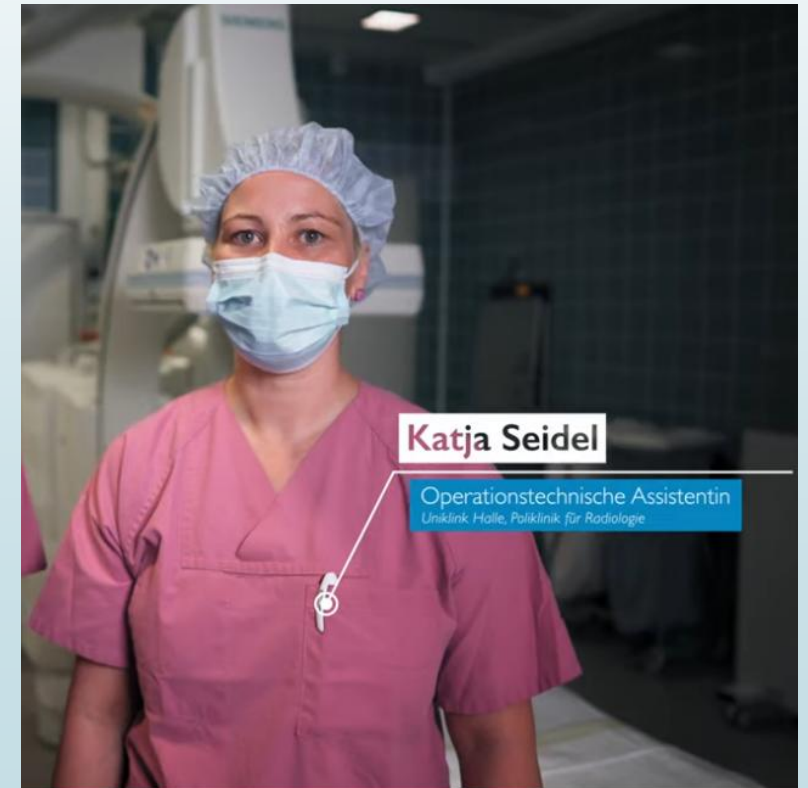

Katja Seidel

Operationstechnische Assistentin
Uniklinik Halle, Poliklinik für Radiologie



Quellen:

- ▶ YouTube - **PICC-line Katheter-Platzierung lifecath CT PICC easy – over the wire**
- ▶ <https://www.vygon.de/lifecath-ct-picc-easy>
- ▶ <https://www.vygon.de/maxfloexpert>